2.1 공공 하수처리시설

곤지암 공공하수처리시설				시설물명 : 유입맨홀			
사진번호	01	위치	-	사진번호	02	위치	외부 벽체
내 용	외부 전경			내 용	균열 (CW=0.5㎜, L=0.5m)		
사진번호	03	위치	외부 도로경계석	사진번호	04	위치	외부 계단 하부
내 용	콘크리트 파손 (A=0.3m×0.3m)			내 용	이격 (L=1.5m)		
사진번호	05	위치	외부 계단	사진번호	06	위치	외부 계단
내 용	재료분리 (A=2.0m×0.5m)			내 용	재료분리 (A=1.5m×0.5m, 6EA)		

곤지암 공공하수처리시설				시설물명 : 침사지 및 유입펌프장			
사진번호	01	위치	유입펌프장	사진번호	02	위치	유입펌프장 내부 지하층
내 용	전경			내 용	전경		
사진번호	03	위치	유입펌프장 옥상층	사진번호	04	위치	침사지
내 용	전경			내 용	전경		
사진번호	05	위치	침사호퍼지	사진번호	06	위치	침사지 내부
내 용	전경			내 용	전경		

곤지암 공공하수처리시설				시설물명 : 침사지 및 유입펌프장			
사진번호	07	위치	유입펌프장 외부 벽체	사진번호	08	위치	유입펌프장 외부 벽체
내 용	균열 및 백태 (L=1.5m, 2EA)			내 용	누수오염 (A=0.5m×2.0m)		
사진번호	09	위치	유입펌프장 지하층 바닥	사진번호	10	위치	유입펌프장 지하층 바닥
내 용	균열 (CW=0.3㎜, L=3.0m)			내 용	박리 (A=0.3m×1.0m)		
사진번호	11	위치	유입펌프장 옥상층 난간	사진번호	12	위치	유입펌프장 옥상층 바닥
내 용	강재부식 (L=65.0m)			내 용	박리 및 박락 (A=2.0m×10.0m)		

곤지암 공공하수처리시설

시설물명 : 침사지 및 유입펌프장

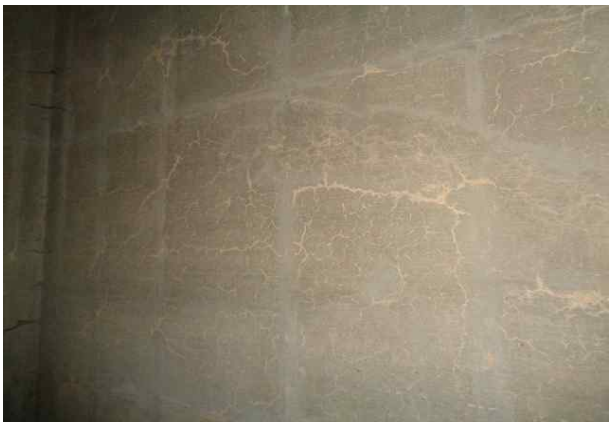

사진번호	13	위치	침사지 지하층 벽체
내 용	망상균열 (A=4.0m×8.0m, 4EA)		

사진번호	14	위치	침사지 지하층 벽체
내 용	균열 (CW=0.2㎜, L=2.0m)		

사진번호	15	위치	침사지 지하층 바닥
내 용	균열 (CW=0.2㎜, L=5.0m, 2EA)		

사진번호	16	위치	침사지 지하층 벽체
내 용	균열 및 백태 (L=2.0m)		

사진번호	17	위치	침사지 지하층 벽체
내 용	실링재 손상 (A=1.0m×1.5m)		

사진번호	18	위치	침사지 지하층 벽체
내 용	표면박리 및 백태 (A=0.5m×3.5m)		

곤지암 공공하수처리시설

시설물명 : 우수침전지 및 우수침전지 분배조

사진번호	01	위치	우수침전지
내 용	전경		

사진번호	02	위치	우수침전지 내부
내 용	전경		

사진번호	03	위치	우수침전지 분배조
내 용	전경		

사진번호	04	위치	우수침전지 분배조 지하층
내 용	전경		

사진번호	05	위치	우수침전지 외부
내 용	FRP 지붕 증축		

사진번호	06	위치	우수침전지 외부
내 용	FRP 지붕 증축		

곤지암 공공하수처리시설

시설물명 : 우수침전지 및 우수침전지분배조

사진번호	07	위치	우수침전지 분배조 외부 벽체
내 용	균열 (CW=0.2㎜, L=1.0m)		

사진번호	08	위치	우수침전지 분배조 외부 계단
내 용	콘크리트 박리 및 박락 (A=1.0m×0.5m)		

사진번호	09	위치	우수침전지 분배조 외부
내 용	박리 및 박락 (A=1.0m×0.2m)		

사진번호	10	위치	우수침전지 분배조 외부 벽체
내 용	균열 (CW=0.3㎜, L=2.0m, 2EA)		

사진번호	11	위치	우수침전지 분배조 외부 계단
내 용	콘크리트 파손 (A=0.1m×0.5m)		

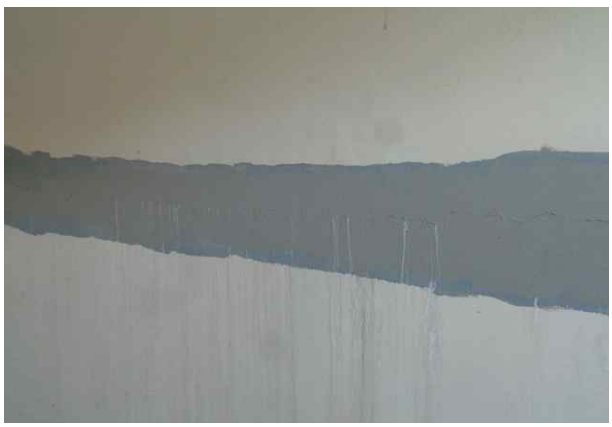

사진번호	12	위치	우수침전지 분배조 내부 벽체
내 용	균열 및 백태 (L=3.0m)		

곤지암 공공하수처리시설				시설물명 : 분배조			
사진번호	01	위치	-	사진번호	02	위치	외부 벽체
내 용	전경			내 용	재료분리 (A=0.1m×1.0m)		
사진번호	03	위치	외부 바닥	사진번호	04	위치	외부 벽체
내 용	균열 (CW=0.1㎜, L=1.5m)			내 용	이격 (A=0.1m×3.0m)		
사진번호	05	위치	내부	사진번호	06	위치	내부
내 용	오염 및 표면박리 (A=4.0m×4.0m)			내 용	오염 및 표면박리 (A=4.0m×4.0m)		

곤지암 공공하수처리시설

시설물명 : 분배조

사진번호	07	위치	내부
내 용	오염 및 표면박리 (A=4.0m×4.0m)		

사진번호	08	위치	내부
내 용	오염 및 표면박리 (A=4.0m×4.0m)		

사진번호	09	위치	내부
내 용	오염 및 표면박리 (A=4.0m×4.0m)		

사진번호	10	위치	내부
내 용	오염 및 표면박리 (A=4.0m×4.0m)		

사진번호	11	위치	내부
내 용	오염 및 표면박리 (A=4.0m×4.0m)		

사진번호	12	위치	내부
내 용	오염 및 표면박리 (A=4.0m×4.0m)		

곤지암 공공하수처리시설

시설물명 : 포기조(1계열)

사진번호	01	위치	-
내 용	전경		

사진번호	02	위치	1지 외부 바닥
내 용	박리 및 망상균열 (A=2.5m×3.0m)		

사진번호	03	위치	1지 외부 벽체
내 용	조인트부 콘크리트 박락 (A=0.5m×0.5m)		

사진번호	04	위치	1지 내부 벽체
내 용	균열 (CW=0.2㎜, L=0.5m, 150EA)		

사진번호	05	위치	2지 외부 계단
내 용	마감재 파손 (A=0.5m×0.5m)		

사진번호	06	위치	1지 내부 벽체
내 용	균열 및 백태 (L=2.5m, 90EA)		

곤지암 공공하수처리시설

시설물명 : 포기조(2계열)

사진번호	01	위치	-
내 용	전경		

사진번호	02	위치	1지 외부 계단
내 용	마감재 박락 (A=0.5m×0.5m, 2EA)		

사진번호	03	위치	1지 내부 벽체
내 용	균열 및 백태 (L=2.5m, 134EA)		

사진번호	04	위치	2지 외부 벽체
내 용	콘크리트 박락 (A=0.2m×0.5m)		

사진번호	05	위치	2지 외부 벽체
내 용	실란트 손상 (L=1.5m)		

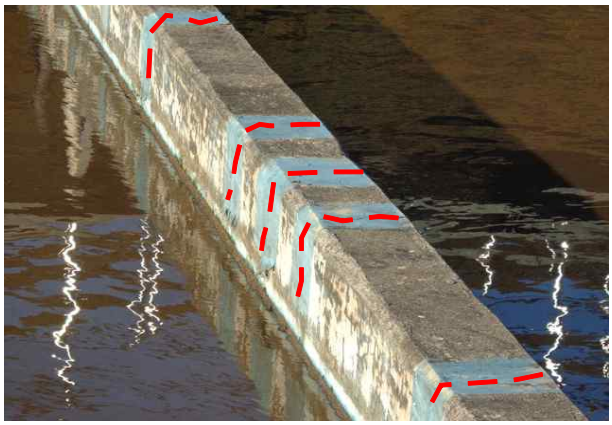

사진번호	06	위치	2지 내부 벽체
내 용	균열 (CW=0.2㎜, L=0.5m, 90EA)		

곤지암 공공하수처리시설				시설물명 : 유량계실			
사진번호	01	위치	-	사진번호	02	위치	내부
내 용	전경			내 용	전경		
사진번호	03	위치	내부 벽체	사진번호	04	위치	내부 천장
내 용	누수흔적 (A=0.5m×3.5m, 2EA)			내 용	누수흔적 (A=0.5m×4.0m)		
사진번호	05	위치	내부 천장	사진번호	06	위치	내부 설비
내 용	지지대 부식 (A=0.1m×0.5m)			내 용	관 부식 (A=0.3m×1.5m)		

곤지암 공공하수처리시설

시설물명 : 최종침전지(1계열)

사진번호	01	위치	-
내 용	전경		

사진번호	02	위치	1지 내,외부 벽체
내 용	균열 및 백태 (CW=0.2m, L=0.5m, 68EA)		

사진번호	03	위치	2지 외부 벽체
내 용	콘크리트 박리, 박락 (A=0.2m×1.0m)		

사진번호	04	위치	2지 내,외부 벽체
내 용	균열 및 백태 (CW=0.2m, L=0.5m, 64EA)		

사진번호	05	위치	2지 내부 바닥
내 용	배수후 외관조사 ⇒ 상태 양호		

사진번호	06	위치	2지 내부 벽체
내 용	배수후 외관조사 ⇒ 상태 양호		

곤지암 공공하수처리시설				시설물명 : 최종침전지(1계열)			
사진번호	07	위치	2지 내부	사진번호	08	위치	2지 내부
내 용	배수후 외관조사 ⇒ 상태 양호			내 용	배수후 외관조사 ⇒ 상태 양호		
사진번호	09	위치	2지 내부	사진번호	10	위치	2지 내부
내 용	배수후 외관조사 ⇒ 상태 양호			내 용	배수후 외관조사 ⇒ 상태 양호		
사진번호	11	위치	2지 내부	사진번호	12	위치	2지 내부
내 용	배수후 외관조사 ⇒ 상태 양호			내 용	배수후 외관조사 ⇒ 상태 양호		

곤지암 공공하수처리시설

시설물명 : 최종침전지(2계열)

사진번호	01	위치	-
내 용	전 경		

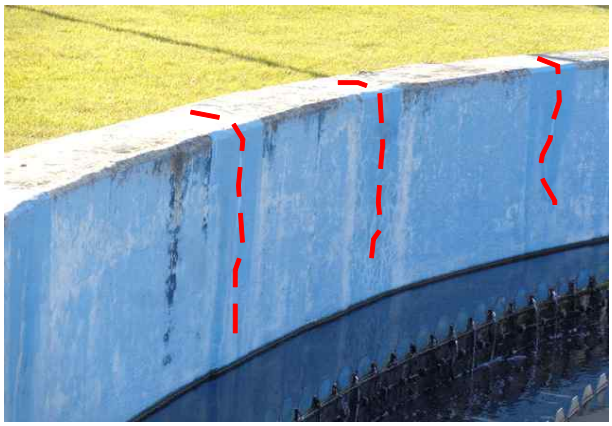

사진번호	02	위치	1지 내,외부 벽체
내 용	균열 및 백태 (CW=0.2㎜, L=1.0m, 45EA)		

사진번호	03	위치	1지 외부 벽체 상면
내 용	도장박리 (A=0.5m×71.0m)		

사진번호	04	위치	2지 외부
내 용	주변지반 공동 (A=1.0m×1.0m)		

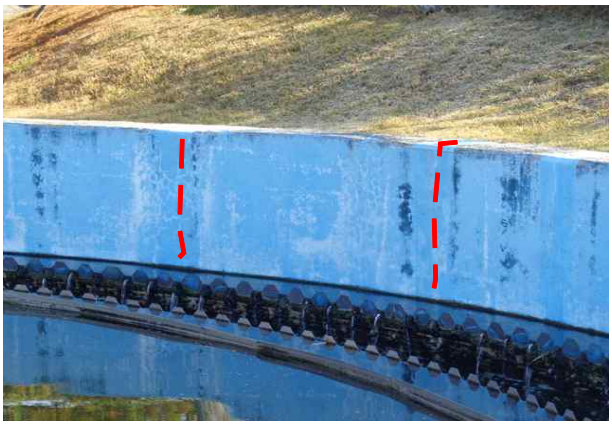

사진번호	05	위치	2지 내,외부 벽체
내 용	균열 및 백태(CW=0.2㎜, L=0.5m, 38EA)		

사진번호	06	위치	2지 외부 벽체 상면
내 용	도장박리 (A=0.5m×71.0m)		

곤지암 공공하수처리시설

시설물명 : 총인처리시설

사진번호	01	위치	-
내 용	전경		

사진번호	02	위치	외부 바닥
내 용	균열 (CW=0.2㎜, L=0.5m)		

사진번호	03	위치	외부 바닥
내 용	균열 (CW=0.2㎜, L=0.5m)		

사진번호	04	위치	외부 바닥
내 용	망상균열 (A=1.0m×0.5m)		

사진번호	05	위치	외부 바닥
내 용	아스콘 침하 (A=15.0m×0.5m)		

사진번호	06	위치	외부 바닥
내 용	아스콘 침하 (A=15.0m×0.5m)		

곤지암 공공하수처리시설				시설물명 : UV소독조			
사진번호	01	위치	-	사진번호	02	위치	외부
내 용	전경			내 용	전경		
사진번호	03	위치	외부 바닥	사진번호	04	위치	외부 바닥
내 용	지반 공동 (A=0.1m×2.0m)			내 용	지반 공동 (A=0.1m×2.0m)		

곤지암 공공하수처리시설				시설물명 : 최종침전지 펌프실			
사진번호	01	위치	-	사진번호	02	위치	내부 지하층
내 용	전경			내 용	전경		
사진번호	03	위치	외부 벽체	사진번호	04	위치	외부 벽체
내 용	도장박리 (A=0.5m×0.5m)			내 용	배수관 파손 (1EA)		
사진번호	05	위치	내부 지하층 벽체	사진번호	06	위치	지하층 바닥
내 용	누수흔적 (A=0.5m×3.0m)			내 용	균열 (CW=0.2㎜, L=1.5m)		

곤지암 공공하수처리시설

시설물명 : 고도처리시설

사진번호	01	위치	-
내 용	전경		

사진번호	02	위치	내부
내 용	전경		

사진번호	03	위치	내부 지하층
내 용	전경		

사진번호	04	위치	옥상층
내 용	전경		

사진번호	05	위치	외부 벽체
내 용	균열 (CW=0.2㎜, L=2.0m, 3EA)		

사진번호	06	위치	외부 벽체
내 용	도장박리 (A=0.5m×6.0m)		

곤지암 공공하수처리시설

시설물명 : 고도처리시설

사진번호	07	위치	외부 벽체
내 용	조인트부 실란트 파손 (L=5.0m)		

사진번호	08	위치	외부 벽체
내 용	조인트부 마감재 파손 (A=0.2m×6.0m)		

사진번호	09	위치	외부 계단
내 용	재료분리 (A=0.3m×0.5m)		

사진번호	10	위치	내부 지하층 천장
내 용	누수흔적 (A=0.2m×3.0m, 4EA)		

사진번호	11	위치	외부
내 용	주변지반 침하 (36.0m)		

사진번호	12	위치	외부
내 용	주변지반 침하 (36.0m)		

곤지암 공공하수처리시설

시설물명 : 고도처리시설

사진번호	13	위치	내부 벽체
내 용	도장박리 (A=3.0m×1.5m)		

사진번호	14	위치	내부 벽체
내 용	백태 (A=1.0m×1.0m)		

사진번호	15	위치	내부 지하층 기둥
내 용	균열 (CW=0.5㎜, L=4.5m, 2EA)		

사진번호	16	위치	내부 지하층 바닥
내 용	콘크리트 박락 및 열화 (A=0.5m×1.5m)		

사진번호	17	위치	내부 지하층 바닥
내 용	박리, 열화 및 설비부식 (A=3.0m×6.5m)		

사진번호	18	위치	내부 지하층 벽체
내 용	조인트부 파손 (A=0.3m×1.5m)		

곤지암 공공하수처리시설

시설물명 : 고도처리시설

사진번호	19	위치	옥상층 난간
내 용	균열 (CW=0.1㎜, L=0.5m, 3EA)		

사진번호	20	위치	옥상층 바닥
내 용	콘크리트 박락 (A=3.0m×1.0m)		

사진번호	21	위치	옥상층 BOD저감조 벽체
내 용	마감재 박리/들뜸(A=40.0m×3.0m, 6EA)		

사진번호	22	위치	옥상층 BOD저감조 벽체
내 용	마감재 박리/들뜸(A=40.0m×3.0m, 6EA)		

사진번호	23	위치	옥상층 탈질조 바닥
내 용	다공판 파손 및 탈락 (6EA)		

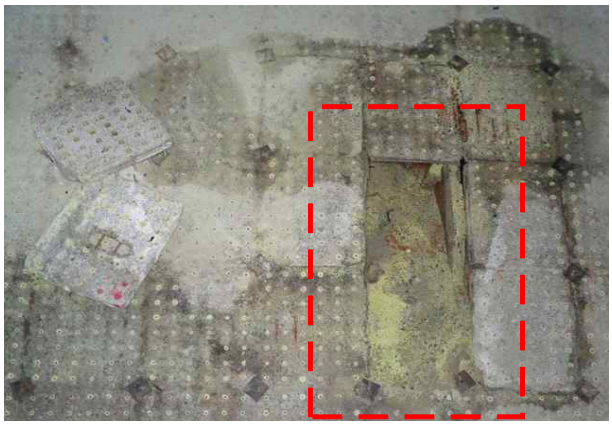

사진번호	24	위치	옥상층 탈질조 바닥
내 용	다공판 파손 및 탈락 (6EA)		

곤지암 공공하수처리시설

시설물명 : 고도처리시설

사진번호	25	위치	옥상층 BOD저감조 벽체
내 용	마감재 박리/들뜸(A=3.0m×1.5m, 16EA)		

사진번호	26	위치	옥상층 BOD저감조 벽체
내 용	마감재 박리/들뜸(A=3.0m×1.5m, 16EA)		

사진번호	27	위치	옥상층 BOD저감조 내부
내 용	배수후 외관조사		

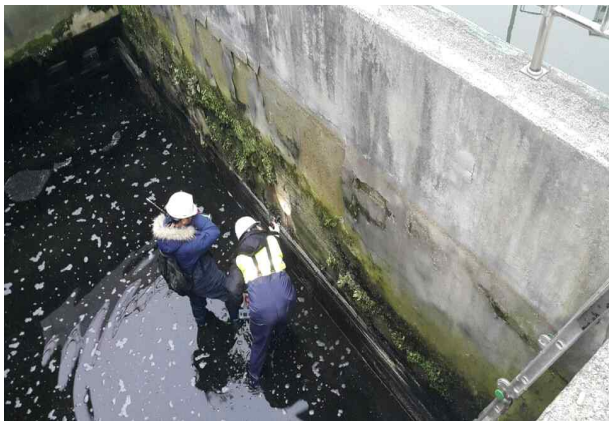

사진번호	28	위치	옥상층 BOD저감조 내부
내 용	배수후 외관조사		

사진번호	29	위치	옥상층 BOD저감조 내부
내 용	배수후 외관조사		

사진번호	30	위치	옥상층 BOD저감조 내부
내 용	배수후 외관조사		

곤지암 공공하수처리시설

시설물명 : 용수공급조

사진번호	01	위치	-
내 용	전경		

사진번호	02	위치	내부 지하층
내 용	전경		

사진번호	03	위치	옥상층
내 용	전경		

사진번호	04	위치	외부 벽체
내 용	균열 (CW=0.2㎜, L=1.0m, 12EA)		

사진번호	05	위치	외부 벽체
내 용	파손 (A=0.1m×0.1m)		

사진번호	06	위치	외부 벽체
내 용	도장박리 (A=3.5m×1.0m)		

곤지암 공공하수처리시설

시설물명 : 용수공급조

사진번호	07	위치	내부 지하층 바닥
내 용	체수 (A=1.5m×3.0m)		

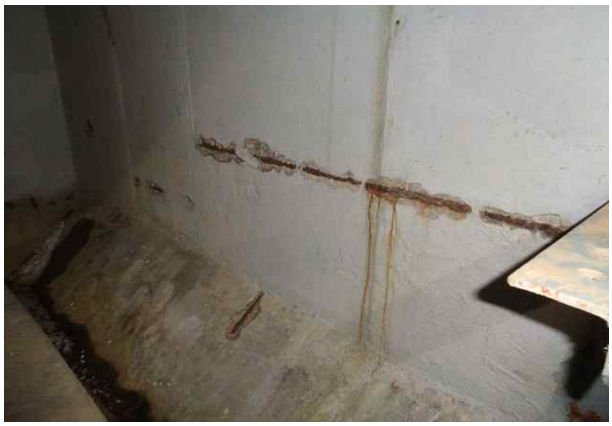

사진번호	08	위치	내부 지하층 벽체
내 용	철근노출 (A=0.2m×2.0m)		

사진번호	09	위치	내부 지하층 바닥
내 용	백태 (A=0.1m×0.5m)		

사진번호	10	위치	내부 바닥
내 용	도장박리 (A=2.5m×3.5m)		

사진번호	11	위치	옥상층 바닥
내 용	박리 및 들뜸 (A=10.0m×11.0m)		

사진번호	12	위치	옥상층 난간
내 용	철제 부식 (L=55.0m)		

곤지암 공공하수처리시설				시설물명 : 탈취FAN실			
사진번호	01	위치	-	사진번호	02	위치	내부
내 용	전경			내 용	전경		
				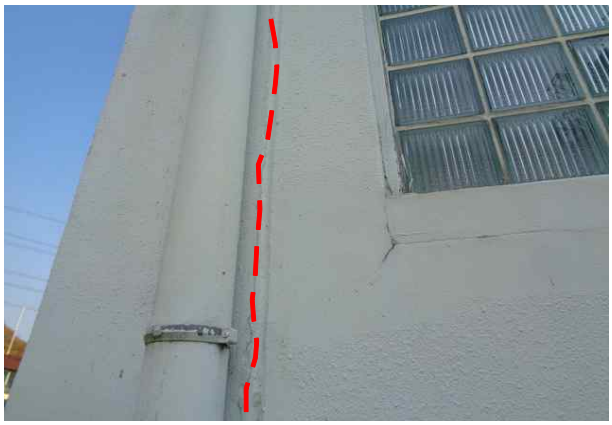			
사진번호	03	위치	외부 벽체	사진번호	04	위치	외부 벽체
내 용	보수부재균열 (CW=0.2㎜, L=2.0m, 3EA)			내 용	균열 (CW=0.2㎜, L=2.5m)		
사진번호	05	위치	내부 벽체	사진번호	06	위치	옥상층 바닥
내 용	판넬 파손 (A=0.2m×0.3m, 2EA)			내 용	표면박리 (A=6.0m×12.0m)		

곤지암 공공하수처리시설				시설물명 : 전기실 및 약품투입동			
사진번호	01	위치	-	사진번호	02	위치	내부 1층
내 용	전경			내 용	전경		
사진번호	03	위치	외부 벽체	사진번호	04	위치	내부 1층 전기실 바닥
내 용	마감재손상 (A=0.1m×1.0m)			내 용	균열 (CW=0.5㎜, L=2.0m, 14EA)		
사진번호	05	위치	내부 1층 전기실 벽체	사진번호	06	위치	옥상층 바닥
내 용	균열 (CW=0.5㎜, L=1.5m, 17EA)			내 용	콘크리트 박리 (A=30.0m×10.0m)		

곤지암 공공하수처리시설

시설물명 : 소각장

사진번호	01	위치	-
내 용	전경		

사진번호	02	위치	외부 벽체
내 용	판넬 부식 (A=0.5m×0.5m, 7EA)		

사진번호	03	위치	외부 굴뚝 받침
내 용	박리 및 박락 (A=6.0m×0.5m)		

사진번호	04	위치	외부 굴뚝
내 용	강재 부식 (A=6.0m×0.5m)		

사진번호	05	위치	외부
내 용	충돌방지시설 파손 (1EA)		

사진번호	06	위치	외부 벽체
내 용	배수관 파손 (L=5.0m)		

곤지암 공공하수처리시설

시설물명 : 설비동

사진번호	01	위치	-
내 용	전경		

사진번호	02	위치	내부 1층
내 용	전경		

사진번호	03	위치	내부 2층
내 용	전경		

사진번호	04	위치	내부 지하층
내 용	전경		

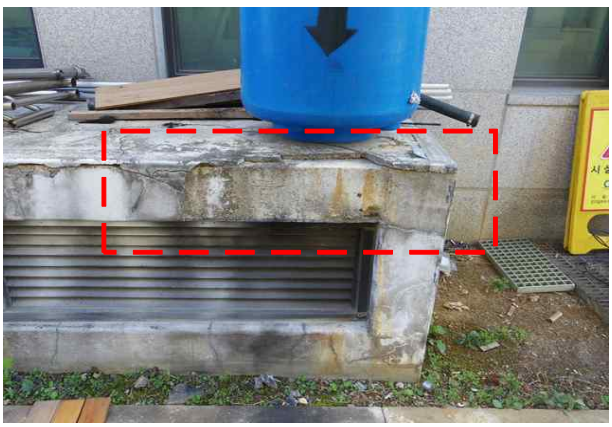

사진번호	05	위치	외부
내 용	콘크리트 파손 및 들뜸 (A=5.0m×1.0m)		

사진번호	06	위치	외부 출입문
내 용	콘크리트 박락 (A=1.0m×0.1m)		

곤지암 공공하수처리시설

시설물명 : 설비동

사진번호	07	위치	내부 지하층 벽체
내 용	누수흔적 (A=1.0m×1.5m)		

사진번호	08	위치	내부 지하층 벽체
내 용	도장박리 (A=5.0m×5.0m)		

사진번호	09	위치	내부 1층 벽체
내 용	콘크리트 박락 (A=0.5m×0.5m)		

사진번호	10	위치	내부 1층 천장
내 용	배관 부식 (L=30.0m)		

사진번호	11	위치	내부 2층 벽체
내 용	균열 (CW=0.2㎜, L=2.0m, 3EA)		

사진번호	12	위치	옥상층 바닥
내 용	콘크리트 박락 (A=1.0m×1.0m, 3EA)		

곤지암 공공하수처리시설				시설물명 : 관리동			
사진번호	01	위치	-	사진번호	02	위치	외부 환기구
내 용	전경			내 용	콘크리트 들뜸 (A=10.0m×1.5m)		
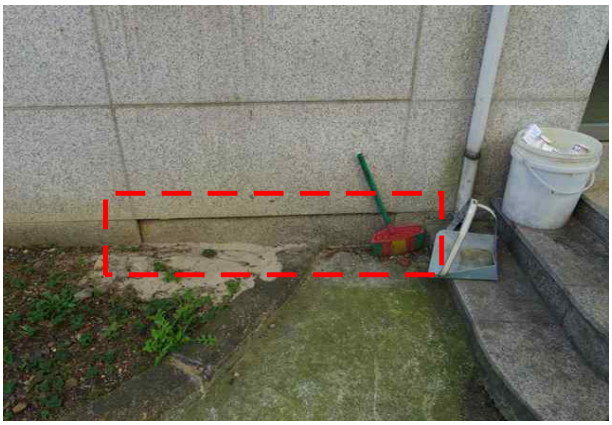							
사진번호	03	위치	외부 벽체	사진번호	04	위치	외부 출입구
내 용	마감재 이격 (3EA)			내 용	마감재 파손 (A=1.0m×0.5m)		
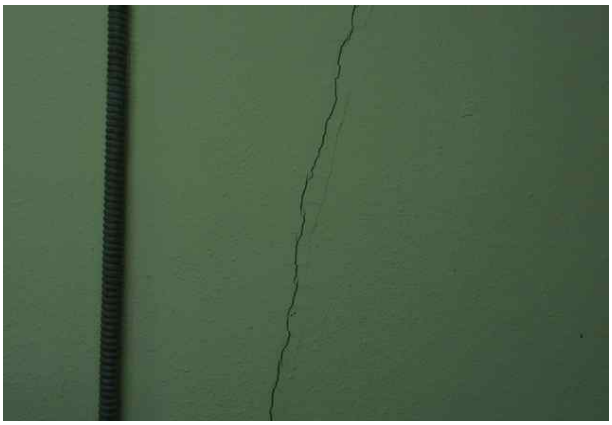							
사진번호	05	위치	내부 지하층 벽체	사진번호	06	위치	내부 지하층 천장
내 용	균열 (CW=0.5㎜, L=3.0m, 3EA)			내 용	텍스 탈락 (11EA)		

곤지암 공공하수처리시설

시설물명 : 관리동

사진번호	07	위치	내부 지하층 바닥
내 용	균열 (CW=0.3㎜, L=15.0m)		

사진번호	08	위치	내부 지하층 바닥
내 용	균열 (CW=0.3㎜, L=15.0m)		

사진번호	09	위치	내부 1층 천장
내 용	누수흔적 (텍스 23EA) ⇒ 임시조치		

사진번호	10	위치	내부 1층 천장
내 용	누수흔적 (23EA) ⇒ 임시조치		

사진번호	11	위치	내부 1층 화장실 천장
내 용	누수흔적 (텍스 15EA)		

사진번호	12	위치	내부 1층 실험실 천장
내 용	누수흔적 (텍스 10EA)		

곤지암 공공하수처리시설

시설물명 : 관리동

사진번호	13	위치	내부 2층 사무실 벽체
내 용	균열 (CW=0.2㎜, L=1.0m, 3EA)		

사진번호	14	위치	내부 2층 화장실 천장
내 용	누수흔적 (텍스 5EA)		

사진번호	15	위치	내부 2층 천장
내 용	누수흔적 (텍스 4EA)		

사진번호	16	위치	옥상층 바닥
내 용	방수재 손상 (A=20.0m×20.0m)		

사진번호	17	위치	옥상층 피뢰침 지지대
내 용	부식 (A=1.0m×1.0m)		

사진번호	18	위치	옥상층 환기구
내 용	부식 (A=1.0m×1.0m, 4EA)		

곤지암 공공하수처리시설

시설물명 : 관사

사진번호	01	위치	-
내 용	전경		

사진번호	02	위치	외부 벽체
내 용	누수흔적 (A=1.0m×3.0m)		

사진번호	03	위치	외부 벽체
내 용	균열 (CW=0.2㎜, L=0.5m, 7EA)		

사진번호	04	위치	외부 계단부
내 용	망상균열 (A=10.0m×1.0m, 2EA)		

사진번호	05	위치	외부 벽체
내 용	콘크리트 들뜸 (A=0.5m×0.1m)		

사진번호	06	위치	내부 2층 계단부
내 용	도장박리 (A=3.0m×0.1m)		

2.2 가축분뇨처리시설

곤지암 가축분뇨처리시설

시설물명 : 저류조

사진번호	01	위치	-
내 용	전경		

사진번호	02	위치	기전설비
내 용	전경		

사진번호	03	위치	외부 바닥
내 용	균열 (CW=0.2㎜, L=1.0m, 2EA)		

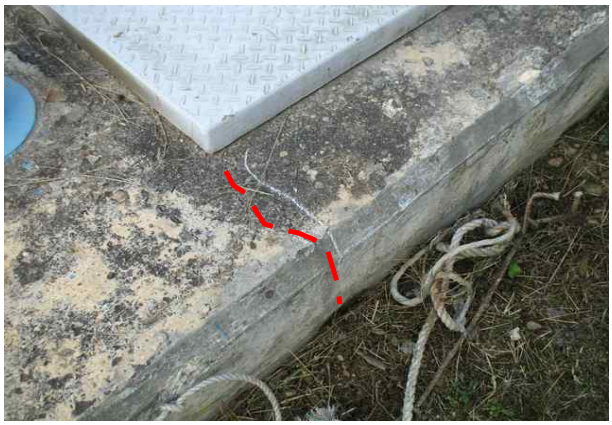

사진번호	04	위치	외부 바닥
내 용	균열 (CW=0.2㎜, L=0.5m)		

사진번호	05	위치	외부 바닥
내 용	철근노출 (A=0.1m×0.1m)		

사진번호	06	위치	외부 바닥
내 용	철근노출 (A=0.1m×0.1m)		

곤지암 가축분뇨처리시설				시설물명 : 농축조			
사진번호	01	위치	-	사진번호	02	위치	기전설비
내 용	전경			내 용	전경		
사진번호	03	위치	내부	사진번호	04	위치	내부
내 용	전경			내 용	전경		
				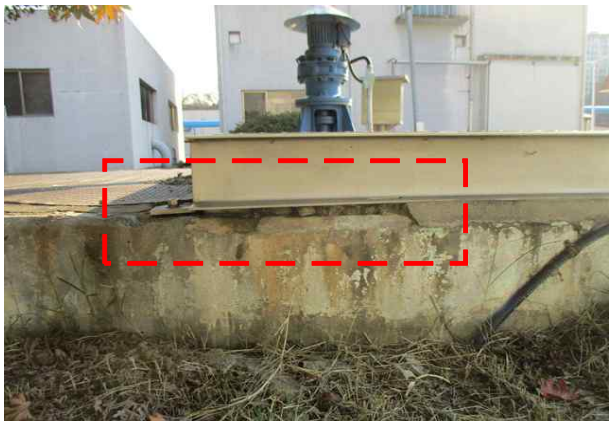			
사진번호	05	위치	외부 바닥	사진번호	06	위치	외부 바닥
내 용	콘크리트 박락 (A=0.2m×0.1m)			내 용	콘크리트 박락 (A=0.2m×0.1m)		

곤지암 가축분뇨처리시설				시설물명 : 용수공급동			
사진번호	01	위치	-	사진번호	02	위치	내부
내 용	전경			내 용	전경		
사진번호	03	위치	외부 출입구	사진번호	04	위치	내부 출입구 벽체
내 용	도장박리 (A=2.0m×4.0m)			내 용	도장박리 (A=4.0m×3.0m, 4EA)		
사진번호	05	위치	외부 바닥	사진번호	06	위치	내부 벽체
내 용	균열 (CW=0.2㎜, L=0.5m, 12EA)			내 용	균열/백태 (L=2.5m, 2EA)		

곤지암 가축분뇨처리시설				시설물명 : 침전지			
사진번호	01	위치	-	사진번호	02	위치	기전설비
내 용	전경			내 용	전경		
				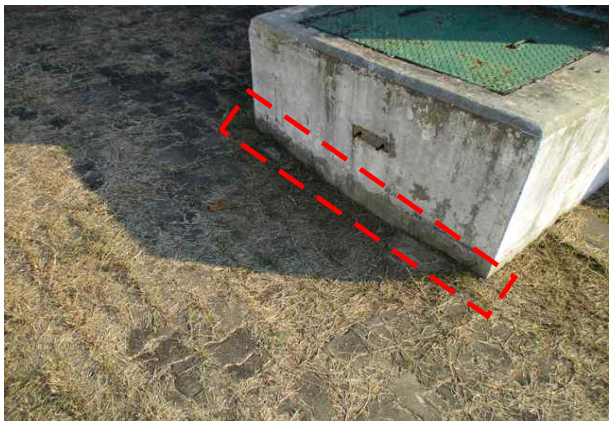			
사진번호	03	위치	외부 점검로	사진번호	04	위치	외부
내 용	부식 (A=1.5m×3.0m)			내 용	주변지반 블럭 침하 (A=1.0m×1.0m)		
사진번호	05	위치	외부 설비	사진번호	06	위치	외부 벽체
내 용	부식 1EA			내 용	콘크리트 들뜸 (A=0.1m×0.1m)		

곤지암 가축분뇨처리시설				시설물명 : BCS 반응조			
사진번호	01	위치	-	사진번호	02	위치	내부
내 용	전경			내 용	전경		
				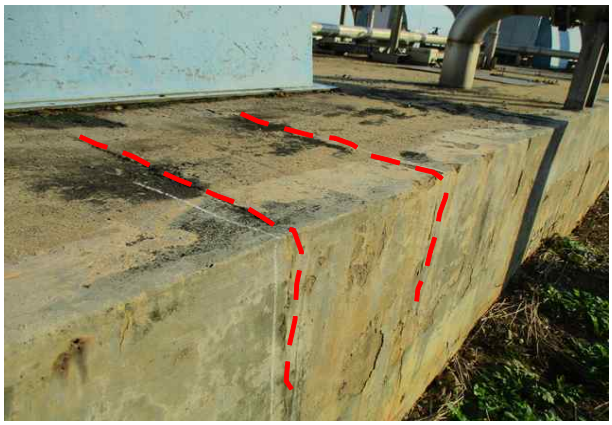			
사진번호	03	위치	외부 벽체	사진번호	04	위치	외부 바닥
내 용	재료분리 (A=2.0m×0.5m)			내 용	균열 (CW=0.2㎜, L=1.0m, 8EA)		
사진번호	05	위치	외부 벽체	사진번호	06	위치	외부 벽체
내 용	콘크리트 파손 (A=1.0m×0.1m)			내 용	마감재 박락 (A=0.1m×0.1m)		

곤지암 가축분뇨처리시설

시설물명 : BIO 탈취시설

사진번호	01	위치	-
내 용	전경		

사진번호	02	위치	내부 지하층
내 용	전경		

사진번호	03	위치	내부 지하층 천장
내 용	철근노출 (A=0.1m×0.1m, 33EA)		

사진번호	04	위치	내부 지하층 천장
내 용	누수흔적 및 도장박리 (A=1.0m×1.0m)		

사진번호	05	위치	외부 바닥
내 용	마감재 박리 (A=4.0m×5.0m)		

사진번호	06	위치	외부 바닥
내 용	마감재 박리 (A=1.0m×5.0m)		

곤지암 가축분뇨처리시설				시설물명 : 투입동 종합처리기실			
사진번호	01	위치	-	사진번호	02	위치	내부
내 용	전경			내 용	전경		
사진번호	03	위치	옥상층	사진번호	04	위치	외부 벽체
내 용	전경			내 용	백태 및 누수흔적 (A=2.0m×0.1m)		
사진번호	05	위치	내부 천장	사진번호	06	위치	옥상층 바닥
내 용	누수흔적 및 도장박리 (A=0.5m×4.0m)			내 용	마감재 들뜸 (A=1.0m×1.5m)		

곤지암 가축분뇨처리시설				시설물명 : 송풍기동			
사진번호	01	위치	-	사진번호	02	위치	내부
내 용	전경			내 용	전경		
사진번호	03	위치	옥상층	사진번호	04	위치	외부 출입구
내 용	전경			내 용	마감재 박리 및 박락 (A=0.3m×1.5m)		
사진번호	05	위치	외부 벽체	사진번호	06	위치	외부 벽체
내 용	마감재 균열 및 백태 (L=1.5m, 3EA)			내 용	마감재 파손 (A=0.1m×3.0m)		

곤지암 가축분뇨처리시설

시설물명 : 송풍기동

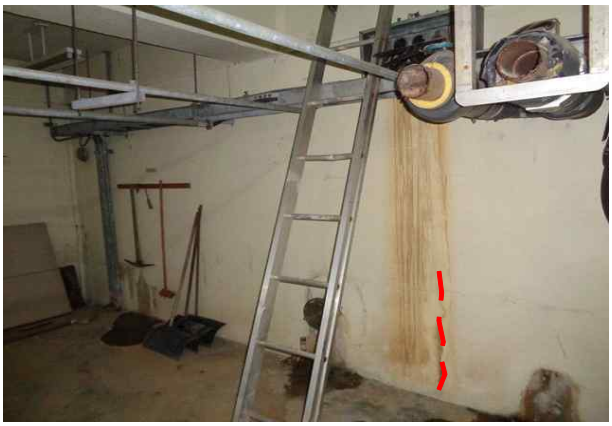

사진번호	07	위치	내부 지하층 벽체
내 용	균열 및 누수흔적 (L=0.5m, 5EA)		

사진번호	08	위치	내부 지하층 벽체
내 용	균열 및 누수흔적 (L=2.0m, 3EA)		

사진번호	09	위치	내부 천장
내 용	누수 및 누수흔적 (A=1.0m×1.0m)		

사진번호	10	위치	내부 벽체
내 용	마감재 박리 및 박락 (A=0.2m×1.0m)		

사진번호	11	위치	옥상층 바닥
내 용	마감재 균열 (CW=0.2㎜, L=0.5m, 4EA)		

사진번호	12	위치	옥상층 바닥
내 용	마감재 박리 (A=0.5m×0.5m, 2EA)		

곤지암 가축분뇨처리시설

시설물명 : 관리동			
사진번호	01	위치	-
내 용	전경		
사진번호	02	위치	옥상층
내 용	전경		
사진번호	03	위치	외부 출입구
내 용	망상균열 (A=10.0m×2.0m)		
사진번호	04	위치	외부 벽체
내 용	마감재 손상 (A=10.0m×15.0m)		
		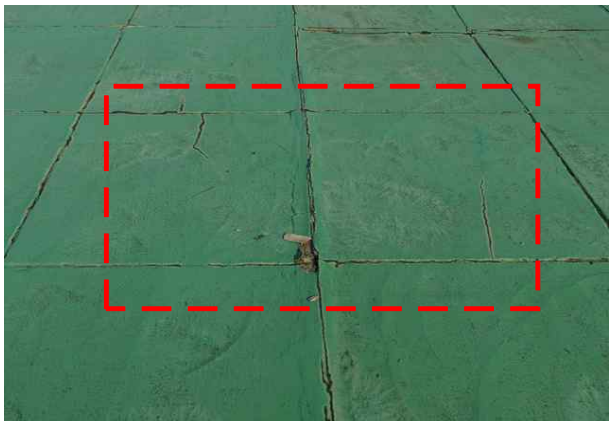	
사진번호	05	위치	내부 2층 벽체
내 용	누수흔적 (A=20.0m×1.0m)		
사진번호	06	위치	옥상층 바닥
내 용	마감재 들뜸 (A=20.0m×10.0m)		